FORMUŁA
APARTON

Płock, ul. Traktowa

MINIATURA OSIEDLA

BUDYNEK E

1 PIĘTRO

LOKAL: M10

MIESZKANIE 3-POKOJOWE
POW. UŻYTKOWA: 58,27 m2
powierzchnia dodatkowa: balkon 6,00 m2

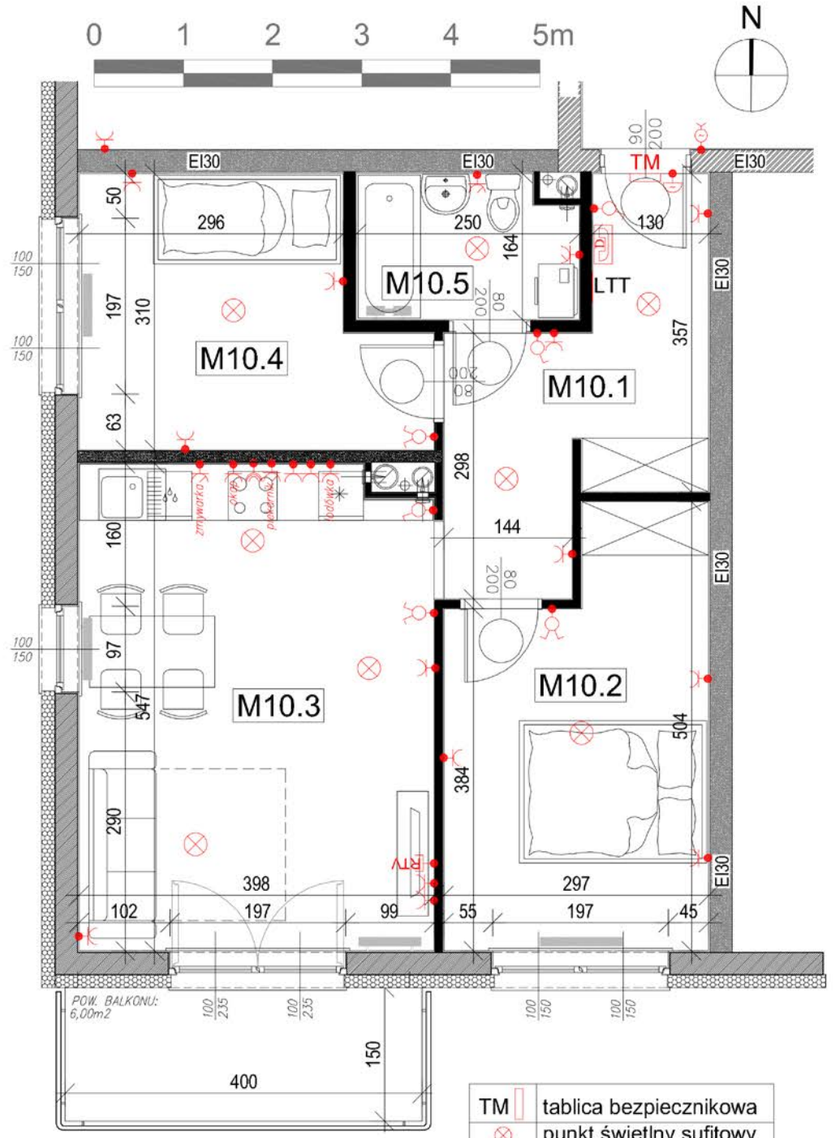

TM	tablica bezpiecznikowa
	punkt świetlny sufitowy
	łącznik pojedynczy
	łącznik podwójny
	gniazdo 230V
	gniazdo 230V z klapką
	siła 400V
	przycisk dzwonka
	dzwonek
	słuchawka domofonu
LTT	lokatorska tabl. teletech.
RTV	gniazdo RTV

MINIATURA BUDYNKU

ZESTAWIENIE POWIERZCHNI:

Mieszkanie M10 - Powierzchnia użytkowa:

Lp.	Nr pom.	Nazwa Pomieszczenia	Posadzka	Powierzchnia	
1.	M10.1	PRZEDPOKÓJ	PD	9,28	m2
2.	M10.2	POKÓJ	PD	13,11	m2
3.	M10.3	POKÓJ Z ANEKSEM KUCHENNYM	PD	21,46	m2
4.	M10.4	POKÓJ	PD	10,51	m2
5.	M10.5	ŁAZIENKA	PD	3,91	m2
	SUMA:			58,27	m2

PD - posadzka w stanie deweloperskim - wylewka betonowa

ARANŻACJA POMIESZCZEŃ LOKALU MIESZKALNEGO I WIDOK 3D MAJĄ CHARAKTER POGLĄDOWY I STANOWI JEDYNIE PRZYKŁADOWĄ KONCEPCJĘ

APARTON Sp. z o.o. Sp.k. ul. Warszawska 13/6, 62-300 Września
tel. 603 877 877 biuro@aparton.info www.aparton.info
Biuro Sprzedaży Mieszkań: ul. Gradowskiego 15/7L, 09-402 Płock

aparton